Casalasca Servizi S.p.A.

24/25

Raccolte Differenziate

COMUNE DI STAGNO LOMBARDO

Come vanno divisi i rifiuti?
how to divide garbage?

SECCO - NON RECYCLABLE WASTE - آلقمامة آلغير قابلة لتّحلل
न चक्रित करने योग्य अक्रिष्ट

Posate di plastica, nylon, oggetti in gomma, giocattoli, pannolini non biodegradabil, stracci sporchi ecc.
Non recyclable waste.
نا يلون،مواد مطا طية،لعب وحفاظات ألأطفال
ألغيرألقا بلة لتحلل،منا شف ملطخة. إلخ.
न चक्रित करने योग्य अक्रिष्ट

NO - NOT - لا - ना

Rifiuti pericolosi (olii, vernici e solventi), tutti materiali riciclabili.
Hazardous wastes (oils, paints and solvents) all recyclable materials.
آلنّفايات آلخطيرة:ألزّيوت،ألصّباغة
وآلمديبات وكلّ ألمواد آلقابلة لإعادة ألتّدوير
खतरनाक अक्रिष्ट (तेल, रन्गलेप,घोला)
चक्रित किए गए सारे सामान

VERDE RAMAGLIE E SFALCI - GARDEN WASTE - أَعْشابْ
बगीचा अक्रिष्ट

Sfalci d'erba, fiori recisi, potature di alberi e siepi, residui vegetali d'orto.
Grass cutting, cut flowers, pruning waste from trees and hedges, plants redidues from vegetables.
آلمقطوفة وحشائش آلحديقة وجزْر الأشْجار
وبقايا: آلزّهور.
घास केटुकडे,कटी हुई पेडो या बाड से अक्रिष्ट
छाटना, वनस्पति के पौधे अवशेष्ट

NO - NOT - لا - ना

Vasi di plastica o coccio, sassi e terra.
Plastic or clay pots, stones and earth.
آلبلاستيكيةوآلخزفية،ألحجارة وآلتّراب
آلمزْهرية.
नम्य या मिट्टी के बर्तन,पत्थर और भूमी

CARTA - PAPER - أَلْوَرَقْ
कागज़

Giornali e riviste, quaderni, tabulati, fotocopie, imballi in cartone e confezioni.
Newspapers and magazines, notebooks, printouts, photocopies, packaging and boxes.
ألصّحف وآلمجلات،ألدّفاتر،ورق
ألجداولْ،ألنّسخ آلورقية،كرتون وعلب ألتّغليف
अखबार,पत्रिका,किताबे,मुदित अभिलेख,
फोटो प्रतिलिपि,सन्वेष्टन और बक्से

NO - NOT - لا - ना

Carta plastificata, carta e cartone sporchi o unti, carta chimica, carta carbone.
Laminated paper, soiled paper and cardboard or greasy, chemical paper.
ألورق آلبلاستيكي،ألكرتون وآلورق
ألملطخ أوآلمبلل،ألورق ألكيماوي اوألكربوني
परतदार कागज़, मट्मैला कागज़,
गत्ता या चिक्नाईयुक्त रसद्रव्य कागज़

VETRO e METALLO - GLASS and METAL - ألمعادن وآلزّجاج
शीशाऔरधात्विक

Bottiglie e bicchieri, barattoli e vasi, fiale, lattine in banda stagnata, allumino e ferro, minuteria ferrosa.
Bottles and glasses, cans and jars, vials, cans, tinplate, aluminum and iron, iron hardware.
قنينات،أكْواب،ألاوْعية ألزّجاجية،علب
ألصّفيح،الألومنيوم وآلحديد ألصّغير
बोतले,गिलास,कटोरा,मट्का, शीशे,टिनके
पत्तल,अलुमिनिअम,लोहे,लोहे के सामान.

NO - NOT - لا - ना

Lampadine e neon, ceramica, barattoli di vernici o solventi.
Light bulbs And neon lamps, pottery, jars with traces of paint or solvents.
آلمصابيح ونيون،آلسّيراميك،علب
ألصّباغة وآلمحاليل آلمدابة
बिजली का गोला,शिथिराती दिया,कुम्हारी,
मट्केपररन्गलेप के छीटे या घोला

UMIDO - ORGANIC - ألفضلآت ألْعضوية آلرطبة
जैविकखाद

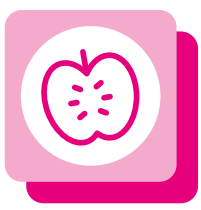

Avanzi di cibo, fiori recisi, fondi di caffè, filtri di the, pane vecchio, salviette e tovaglioli di carta usati.
Leftovers, cut flowers, coffe grouds, tea bags, dirty paper serviettes.
بقاياآلطعام,ألأزْهار آلمقْطوفة,
بقاياآلقهْوة,مصافي آلشّايْ آلخبْز آليابسْ,
آلمناشفْ وآلمناديل آلورقية,
कूडा,कटी हुई फूल,काफ़ी का बचाकूचा,
चाय का बोरा, गन्दी कागज़ की तैलीया.

NO - NOT - لا - ना

Pannolini e assorbenti, stracci, mozziconi di sigaretta.
Nappies and sanitary towels, rags, cigarette butts.
حفاظات ألاطفال و آلنساء, مناشف
منزلية بقاياالسجائر.
बच्चो के नैपी, स्वच्छता तैलीया, टूक्डे,
सिग्रेट की चूतड

PLASTICA - PLASTIC - بْلاَسْتِيكْ
नम्य

Bicchieri e piatti di plastica,bottiglie per bibite, flaconi per detersivo/profumo/bagnoschiuma, confezioni sagomate (uova, verdure ecc.) borse per la spesa.
Plastic glasses, plates ,beverage bottles, detergent bottles/ perfume/bath foam, molded packaging (eggs, vegetables, etc.) shopping bag.
ألاواني ألبلاستيكية،قنينات ألمشروبات،قنينة ألتي
تحتوي على منظف منزلي،عطرو ألخضبر.
إلخ وأكياس ألتسويق،صابون ألإستحمام،علب ألبيض
नम्य के गिलास, पत्तल, रस की बोतले, साबून डिटर्जेन्ट
की बोतले, सेन्ट, नहान के झाग, गन्दा सम्वेश्टन
(अन्डा,वान्स्पती आदी), खरीद्दारी की थैलिया

NO - NOT - لا - ना

Posate di plastica, giocattoli in plastica o gomma, appendiabiti, manufatti per l'edilizia e l'idraulica.
Plastic utensils, plastic or rubber toys, hangers, building and hydraulics materials.
لعب آلأطفال ألبلاستيكية وألمطا طية،معلق
ألملا بس،مواد ألبناء و ألسبا بيك.
नम्य बर्तन,नम्य या रबर के खिलोने,लट्काने का वस्तु,
इमारतया जलप्रेरित सामान.

Centro di raccolta comunale
municipal collection point
ألْمركزْ الْبيْئِ
नागरिक वसूली की जगह

Dove si trova?

Via Donatori Del Sangue - Stagno Lombardo

MARTEDÌ	–	**14.30 - 18.00**
SABATO	**9.00 - 12.00**	–

che cos'è?

l'Ecocentro è uno spazio attrezzato e custodito, per il corretto smaltimento dei materiali che non possono essere conferiti tramite il normale sistema di raccolta

materiali conferibili

1. vetro,lastre di vetro
2. lattine e contenitori in metallo, ferro e metalli non ferrosi
3. carta e cartone
4. imballaggi e oggetti in plastica di grandi dimensioni,
5. teli di nylon
6. cassette di **PE** e **PP**, polistirolo, contenitori rigidi in plastica, sedie e sdraio in plastica
7. frigoriferi, congelatori, condizionatori, piccoli elettrodomestici **RAEE** ed altre apparecchiature contenenti **CFC**
8. tv, monitor di computer, pc, stampanti, videoregistratori,
9. forni a microonde
10. contenitori con residui di sostanze pericolose, cartucce e toner
11. indumenti usati
12. olio vegetale e minerale esausto
13. rifiuti pericolosi: pile, farmaci scaduti, etichettati "**T**" e "**F**"
14. inerti da piccoli lavori di manutenzione eseguiti in proprio purché privi di amianto, conferiti da privati cittadini, non da imprese o artigiani edili
15. legno e ramaglie
16. pneumatici, mobili e ingombranti

Where is it?

Via Donatori Del Sangue - Stagno Lombardo

TUESDAY	–	**14.30 - 18.00**
SATURDAY	**9.00 - 12.00**	–

what is it?

the ECO CENTER is a guarded and equipped area for the correct disposal of refuse that you couldn't remove through the usual way of collection

you may bring the following to the eco center

1. glass, glass panes
2. cans, iron and metals
3. paper, master carton
4. plastic large sized packaging and objects,
5. lengths of nylon
6. **PP** and **PE** boxes, polystyrene, plastic rigid containers, plastic chairs and deckchairs
7. freezers, refrigerators, air conditioners, **RAEE** small domestic appliances and other instruments containing **CFC**
8. televisions, pc screen, pc, printers, videotape recorders, microwave ovens
9. microwaves furnace
10. solvents and their containers, cartridges and toners
11. old clothing
12. vegetable oil and lubricant oil
13. worn-out batteries, expired medicines labelled "**T**" and "**F**"
14. inert waste from small maintenance tasks performed by individuals, provided they are asbestos-free, and disposed of by private citizens, not by companies or construction craftsmen.
15. wood and bruschwood
16. tyres, furniture and bulky goods

أين يوجد؟

Via Donatori Del Sangue - Stagno Lombardo

ا ءاث آلـثـل	–	**14.30 - 18.00**
ال ـتـبـس ـت	**9.00 - 12.00**	–

ما هودوره؟

يحرس هذا ألْفضاءعلى أجْهزةهدفهاألتّخلص ألسليم
من ألْنّفايات التي لآ يمكن ألْحصول عليْهاعن طريق ألْجمع ألْعادي

المواد التي يمكن رميها

1. الاوعية والصفائح الزجاجية
2. ألموادألحديدية وغيْرها وعلب آلصّفيح
3. آلكرتون والورق.
4. آلتغليف وآلمواد آلبلآستيكية من الحجم الكبير.
5. قطع من ألنايلون.
6. صناديق بهذاالرمزوآلبوليسترولو. PE,PP
7. RAEE,CFC التلآجات،المجمد،المكيف ،أجهزة منزلية وغيرها تحمل رمز
8. جهاز التلفاز،كومبيوتر،الطابعة،فيديو.
9. النفايات الخطيرة معخراطيش آلحبر.
10. الزيوت النباتية وغيرها/المستعملة\.
11. TeF النفايات الخطيرة:بطاريات،أدوية غير صالحة للاستعمال عليها رمز
12. الملآبس القديمة
13. نفايات الأشْغال الآوّلية.
14. المواد الخاملة من أعمال صيانة صغيرة تمت بواسطة الأفراد بشرط أن تكون خالية من الأسبستوس، وتم تسليمها من قبل المواطنين الخاصين، وليس من قبل الشركات أو حرفيي البناء.
15. الخشب،أغْصانُ ألأشجار.
16. أنواع ألعجلآت،ألأثاث ألقديم.

कहा है?

Via Donatori Del Sangue - Stagno Lombardo

मंगलवार	–	**14.30 - 18.00**
शनिवार	**9.00 - 12.00**	–

क्या है?

ई.सी.ओ. केन्द्र एक सुरक्षित एवं साज सामान सहित स्थान है जहा इनकार किए गएसामान का सही निपटान होता है जिसे साधारण रूप से वसूल नहीं किया जाता है

निम्नलिखित सामान ई.सी.ओ. केन्द्र मे लाया जा सकता है

1. गिलास या गिलास का चिथडा
2. कटोरा,लोहे,धात्विक
3. कागज़, प्रधान गत्ते का डिब्बा
4. नम्य का बनी हुई बडा संवेष्टन वस्तु
5. नायलान का फैलाव
6. हल्के नम्य के प्रकार, पि.पि.एवं पि.ई. बक्से
7. हिमयण्त्र, प्रशीतक, वातानुकूलक आर.ए.इ.इ. के छोटे घरेलू यण्त्र और
8. दूर्दर्शन,परिकलक चित्रपाट,परिकलकछपाई यण्त्र, वीडिओ रिकार्डिन्ग
9. सुक्ष्म तरगं भाडा
10. समपन्न और उसके पात्र, कार्तूस और टोनर
11. पुराने कपडे
12. वनस्पती तेल और रोगन तेल
13. टुटी फूटी गोलाबारी, गतावधीक दवाईया जिस पर "टी" एवं "एफ़" उपनाम है
14. अमिया.टो से मु.क्त, व्यक्तिगत नागरिको. द्वारा पर्दान किए जाने वाले छोटे रखरखाव के कामो. के अवशिष्ट
15. लकडी, ब्रक्स लकडी
16. पहिया,सजजाव के सामान, ब्रिहदाकार पदार्थ.

Vai su www.ecocity.mobi e scarica EcoCity, l'applicazione per il corretto smaltimento dei rifiuti ed il decoro urbano, disponibile gratuitamente per tutti i cittadini presenti sul territorio servito da Casalasca Servizi S.p.A.

زيارة موقع www.ecocity.mobi وتحميل تطبيق المدن البيئية للتخلص السليم من النفايات والنظافة الحضرية
التطبيقات مجانا لجميع المواطنين على الأراضي التي تقدم الخدمات والمنتجعات الصحيه

Go to www.ecocity.mobi and download the APP EcoCity for the correct waste disposal and urban cleanness.
Free App for all citiziens on the territory covered by Casalasca Servizi S.p.A.

कचरे को सही रूप से निपटाने एवं शहरी स्वच्छ्ता के बारे में अधिक जानकारी के लिए www.ecocity.mobi जाय और एकोसिटी येप डाउनलोड करे।
जो जो क्षेत्र कैसलस्का सर्विस के अंतरगति में आते है उन क्षेत्रो के सभी नागरिको को इस ऐप के लिए पैसे देने की ज़रूरत नहीं है।

UnipolSai ASSICURAZIONI
www.unipolsai.it

24 February फ़रवरी فِبْرَايرْ FEBBRAIO

UnipolSai ASSICURAZIONI
www.unipolsai.it

I rifiuti vanno sempre esposti la sera prima del giorno di raccolta.
In caso contrario **LA RACCOLTA NON È GARANTITA.**

Casalasca Servizi

1	Gio	S. Severo, S. Veridiana	17	Sab	S. Donato martire
2	Ven	Presentazione del Signore	18	Dom	S. Giulia, S. Simeone
3	Sab	S. Biagio	19	Lun	S. Alvaro, S. Mansueto
4	Dom	S. Gilberto	20	Mar	S. Eleuterio, S. Zenobio
5	Lun	S. Agata	21	Mer	S. Pier Damiani
6	Mar	S. Paolo Miki	22	Gio	S. Margherita
7	Mer	S. Romualdo	23	Ven	S. Policarpo
8	Gio	S. Girolamo Emiliani	24	Sab	S. Edilberto re, S. Sergio
9	Ven	S. Apollonia	25	Dom	S. Cesario
10	Sab	S. Scolastica	26	Lun	S. Nestore
11	Dom	Beata Vergine Maria di Lourdes	27	Mar	S. Leandro
12	Lun	S. Eulalia	28	Mer	S. Romano di Condat
13	Mar	Sante Fosca e Maura	29	Gio	Sant' Augusto C.
14	Mer	S. Valentino			
15	Gio	SS. Faustino e Giovita			
16	Ven	S. Giuliana			

INFORMAZIONI IMPORTANTI PER RACCOLTE PORTA A PORTA

Esporre i rifiuti la sera prima del giorno di raccolta. In caso contrario la raccolta non potrà essere garantita.

RACCOLTA SECCO:
- Non utilizzare i sacchi neri per l'esposizione del rifiuto secco.
- I sacchi devono essere trasparenti, diversamente casalasca servizi non effettuerà la raccolta.

RACCOLTA UMIDO:
- Il rifiuto organico deve essere conferito all'interno di sacchi o borsine biodegradabili (non utilizzare borsine di plastica).

RACCOLTA PLASTICA:
- I sacchi devono essere legati – no sacchi neri.

RACCOLTA CARTA:
- Il rifiuto cartaceo va esposto in cartoni a perdere o in borse di carta - no sacchi in plastica.

RACCOLTA VERDE PORTA A PORTA:
- Esporre il verde, l'erba e le foglie in sacchi a perdere (esporre massimo 6 sacchi).
- I sacchi devono essere lasciati aperti.
- Non inserire terriccio all'interno del sacco altrimenti non verrà raccolto.
- Non inserire ramaglie, potature e frasche, nel sacco adibito alla raccolta di erba e foglie.
- È obbligatorio legare ramaglie, potature e frasche in fascine e depositarle accanto al sacco (esporre massimo 3 fascine).

F.lli Zangelmi
PERFORPOZZI TECHNOFLUID
performozzi@gmail.com
Uffici: 0375/220159
0375/254049
-Perforazione d pozzi civili, industriali ed agricoli
-Fornitura e installazione pompe sommerse
-Impianti di irrigazione, idraulici e antincendio
-Indagini geognostiche
Cell: Claudio 335 255734 - Elio 333 9052178 - Alex 347 3308343

G.E.A.R. impianti elettrici
www.gearimpianti.it
SOSPIRO (CR) - Via Giuseppina, 13/15
cel 335 5441771 - Tel./fax 0372 623171
info@gearimpianti.it

IMPIANTI ELETTRICI CIVILI E INDUSTRIALI
AUTOMAZIONI - ALLARMI E ANTIFURTI
ASPIRAZIONE CENTRALIZZATA
ANTENNE TV E SATELLITARI
IMPIANTI FOTOVOLTAICI
SISTEMI DI ILLUMINAZIONE

Nice VIMAR by-me ELVOX OFFEL F.A.T.N inim INTEC KEY

UnipolSai ASSICURAZIONI
www.unipolsai.it

24 March مَارِسْ मार्च MARZO

UnipolSai ASSICURAZIONI
www.unipolsai.it

I rifiuti vanno sempre esposti la sera prima del giorno di raccolta.
In caso contrario **LA RACCOLTA NON È GARANTITA.**

Casalasca Servizi

1	Ven	S. Albino di Angers, Vescovo			
2	Sab	S. Eraclio, S. Basilio martire			
3	Dom	S. Cunegonda			
4	Lun	S. Casimiro, S. Lucio			
5	Mar	S. Adriano di Cesarea martire			
6	Mer	S. Marciano			
7	Gio	S. Perpetua e Felicità			
8	Ven	S. Giovanni di Dio			
9	Sab	S. Francesca Romana			
10	Dom	S. Simplicio Papa			
11	Lun	S. Costantino			
12	Mar	S. Massimiliano			
13	Mer	S. Arrigo, S. Eufrasia			
14	Gio	S. Matilde			
15	Ven	S. Luisa			
16	Sab	S. Alberto			
17	Dom	S. Patrizio			
18	Lun	S. Cirillo di Gerusalemme			
19	Mar	S. Giuseppe			
20	Mer	S. Alessandra di Misio e C.			
21	Gio	S. Benedetto da Norcia			
22	Ven	S. Lea, S. Benvenuto			
23	Sab	S. Turbo de Magrovejo			
24	Dom	S. Romolo			
25	Lun	S. Dismas			
26	Mar	S. Emanuele - Martire			
27	Mer	S. Aimone			
28	Gio	S. Castore martire			
29	Ven	S. Secondo martire			
30	Sab	S. Amedeo			
31	Dom	S. Beniamino martire - PASQUA			

INFORMAZIONI IMPORTANTI PER RACCOLTE PORTA A PORTA

Esporre i rifiuti la sera prima del giorno di raccolta. In caso contrario la raccolta non potrà essere garantita.

RACCOLTA SECCO:
- Non utilizzare i sacchi neri per l'esposizione del rifiuto secco.
- I sacchi devono essere trasparenti, diversamente casalasca servizi non effettuerà la raccolta.

RACCOLTA UMIDO:
- Il rifiuto organico deve essere conferito all'interno di sacchi o borsine biodegradabili (non utilizzare borsine di plastica).

RACCOLTA PLASTICA:
- I sacchi devono essere legati – no sacchi neri.

RACCOLTA CARTA:
- Il rifiuto cartaceo va esposto in cartoni a perdere o in borse di carta - no sacchi in plastica.

RACCOLTA VERDE PORTA A PORTA:
- Esporre il verde, l'erba e le foglie in sacchi a perdere (esporre massimo 6 sacchi).
- I sacchi devono essere lasciati aperti.
- Non inserire terriccio all'interno del sacco altrimenti non verrà raccolto.
- Non inserire ramaglie, potature e frasche, nel sacco adibito alla raccolta di erba e foglie.
- È obbligatorio legare ramaglie, potature e frasche in fascine e depositarle accanto al sacco (esporre massimo 3 fascine).

F.lli Zangelmi
PERFORPOZZI TECHNOFLUID
perforpozzi@gmail.com
Uffici: 0375/220159
0375/254049
-Perforazione d pozzi civili, industriali ed agricoli
-Fornitura e installazione pompe sommerse
-Impianti di irrigazione, idraulici e antincendio
-Indagini geognostiche
Cell: Claudio 335 255734 - Elio 333 9052178 - Alex 347 3308343

G.E.A.R. impianti elettrici
www.gearimpianti.it
SOSPIRO (CR) - Via Giuseppina, 13/15
cel 335 5441771 - Tel./fax 0372 623171
info@gearimpianti.it

IMPIANTI ELETTRICI CIVILI E INDUSTRIALI
AUTOMAZIONI - ALLARMI E ANTIFURTI
ASPIRAZIONE CENTRALIZZATA
ANTENNE TV E SATELLITARI
IMPIANTI FOTOVOLTAICI
SISTEMI DI ILLUMINAZIONE

UnipolSai ASSICURAZIONI
www.unipolsai.it

24 أَبْرِيلْ ऐप्रिल April APRILE

UnipolSai ASSICURAZIONI
www.unipolsai.it

I rifiuti vanno sempre esposti la sera prima del giorno di raccolta.
In caso contrario **LA RACCOLTA NON È GARANTITA.**

Casalasca Servizi

1	Lun	S. Agape e S. Chionia - PASQUETTA	
2	Mar	S. Francesco da Paola	
3	Mer	S. Riccardo vescovo	
4	Gio	S. Isidoro di Siviglia	Umido
5	Ven	S. Vincenzo Ferreri	Carta, Plastica
6	Sab	S. Guglielmo, S. Diogene	Secco
7	Dom	S. Ermanno	
8	Lun	S. Alberto Dionigi	Umido, Verde
9	Mar	Santi Tancredi, Torthred e Tova	
10	Mer	S. Terenzio martire	
11	Gio	Santo Stanislao vescovo	Umido
12	Ven	S. Zeno di Verona	Plastica
13	Sab	S. Martino I	Secco
14	Dom	S. Abbondio	
15	Lun	S. Annibale martire	Umido, Verde
16	Mar	S. Bernadette	
17	Mer	Sant'Innocenzo di Tortona	
18	Gio	San Galdino vescovo	Umido
19	Ven	S. Emma, S. Timone	Carta, Plastica
20	Sab	S. Adalgisa, S. Teotimo	Secco
21	Dom	S. Anselmo d'Aosta	
22	Lun	S. Leonida di Alessandria	Umido, Verde
23	Mar	S. Adalberto	
24	Mer	S. Fedele da Sigmaringa	
25	Gio	S. Marco - Festa della Liberazione	
26	Ven	Ss. Cleto e Marcellino	Vetro, Plastica
27	Sab	Ss. Ida e Zita	Secco
28	Dom	S. Valeria	
29	Lun	S. Caterina da Siena	Umido, Verde
30	Mar	S. Pio V Papa	

INFORMAZIONI IMPORTANTI PER RACCOLTE PORTA A PORTA

Esporre i rifiuti la sera prima del giorno di raccolta. In caso contrario la raccolta non potrà essere garantita.

RACCOLTA SECCO:
- Non utilizzare i sacchi neri per l'esposizione del rifiuto secco.
- I sacchi devono essere trasparenti, diversamente casalasca servizi non effettuerà la raccolta.

RACCOLTA UMIDO:
- Il rifiuto organico deve essere conferito all'interno di sacchi o borsine biodegradabili (non utilizzare borsine di plastica).

RACCOLTA PLASTICA:
- I sacchi devono essere legati – no sacchi neri.

RACCOLTA CARTA:
- Il rifiuto cartaceo va esposto in cartoni a perdere o in borse di carta - no sacchi in plastica.

RACCOLTA VERDE PORTA A PORTA:
- Esporre il verde, l'erba e le foglie in sacchi a perdere (esporre massimo 6 sacchi).
- I sacchi devono essere lasciati aperti.
- Non inserire terriccio all'interno del sacco altrimenti non verrà raccolto.
- Non inserire ramaglie, potature e frasche, nel sacco adibito alla raccolta di erba e foglie.
- È obbligatorio legare ramaglie, potature e frasche in fascine e depositarle accanto al sacco (esporre massimo 3 fascine).

F.lli Zangelmi
PERFORPOZZI TECHNOFLUID
perforpozzi@gmail.com
Uffici: 0375/220159
0375/254049
-Perforazione d pozzi civili, industriali ed agricoli
-Fornitura e installazione pompe sommerse
-Impianti di irrigazione, idraulici e antincendio
-Indagini geognostiche
Cell: Claudio 335 255734 - Elio 333 9052178 - Alex 347 3308343

G.E.A.R. impianti elettrici
www.gearimpianti.it
SOSPIRO (CR) - Via Giuseppina, 13/15
cel 335 5441771 - Tel./fax 0372 623171
info@gearimpianti.it
IMPIANTI ELETTRICI CIVILI E INDUSTRIALI
AUTOMAZIONI - ALLARMI E ANTIFURTI
ASPIRAZIONE CENTRALIZZATA
ANTENNE TV E SATELLITARI
IMPIANTI FOTOVOLTAICI
SISTEMI DI ILLUMINAZIONE

UnipolSai ASSICURAZIONI
www.unipolsai.it

24 May مَايْ मई MAGGIO

UnipolSai ASSICURAZIONI
www.unipolsai.it

I rifiuti vanno sempre esposti la sera prima del giorno di raccolta.
In caso contrario **LA RACCOLTA NON È GARANTITA.**

Casalasca Servizi

1	Mer	Festa dei Lavoratori	17	Ven	S. Pasquale Baylon
2	Gio	S. Atanasio	18	Sab	S. Giovanni I Papa
3	Ven	Ss. Filippo e Giacomo	19	Dom	S. Celestino V Papa
4	Sab	S. Silvano	20	Lun	S. Bernardino da Siena
5	Dom	S. Gottardo, S. Pio V	21	Mar	S. Vittorio martire
6	Lun	S. Giuditta	22	Mer	S. Rita da Cascia
7	Mar	S. Flavia	23	Gio	S. Desiderio di Langres
8	Mer	Madonna del Rosario di Pompei	24	Ven	Beata Vergine Maria
9	Gio	S. Pacomio	25	Sab	S. Gregorio VII Papa
10	Ven	S. Cataldo di Rachau	26	Dom	S. Filippo Neri
11	Sab	S. Fabio martire	27	Lun	S. Agostino
12	Dom	S. Rossana	28	Mar	S. Emilio martire
13	Lun	B.V. Maria di Fatima	29	Mer	S. Massimino vescovo
14	Mar	S. Mattia apostolo	30	Gio	S. Giovanna d'Arco
15	Mer	S. Torquato	31	Ven	Visit. Beata Vergine Maria
16	Gio	S. Ubaldo			

INFORMAZIONI IMPORTANTI PER RACCOLTE PORTA A PORTA

Esporre i rifiuti la sera prima del giorno di raccolta. In caso contrario la raccolta non potrà essere garantita.

RACCOLTA SECCO:
- Non utilizzare i sacchi neri per l'esposizione del rifiuto secco.
- I sacchi devono essere trasparenti, diversamente casalasca servizi non effettuerà la raccolta.

RACCOLTA UMIDO:
- Il rifiuto organico deve essere conferito all'interno di sacchi o borsine biodegradabili (non utilizzare borsine di plastica).

RACCOLTA PLASTICA:
- I sacchi devono essere legati – no sacchi neri.

RACCOLTA CARTA:
- Il rifiuto cartaceo va esposto in cartoni a perdere o in borse di carta - no sacchi in plastica.

RACCOLTA VERDE PORTA A PORTA:
- Esporre il verde, l'erba e le foglie in sacchi a perdere (esporre massimo 6 sacchi).
- I sacchi devono essere lasciati aperti.
- Non inserire terriccio all'interno del sacco altrimenti non verrà raccolto.
- Non inserire ramaglie, potature e frasche, nel sacco adibito alla raccolta di erba e foglie.
- È obbligatorio legare ramaglie, potature e frasche in fascine e depositarle accanto al sacco (esporre massimo 3 fascine).

F.lli Zangelmi
PERFORPOZZI TECHNOFLUID
perforpozzi@gmail.com
Uffici: 0375/220159
0375/254049
-Perforazione d pozzi civili, industriali ed agricoli
-Fornitura e installazione pompe sommerse
-Impianti di irrigazione, idraulici e antincendio
-Indagini geognostiche
Cell: Claudio 335 255734 - Elio 333 9052178 - Alex 347 3308343

G.E.A.R. impianti elettrici
www.gearimpianti.it
SOSPIRO (CR) - Via Giuseppina, 13/15
cel 335 5441771 - Tel./fax 0372 623171
info@gearimpianti.it
IMPIANTI ELETTRICI CIVILI E INDUSTRIALI
AUTOMAZIONI - ALLARMI E ANTIFURTI
ASPIRAZIONE CENTRALIZZATA
ANTENNE TV E SATELLITARI
IMPIANTI FOTOVOLTAICI
SISTEMI DI ILLUMINAZIONE

UnipolSai ASSICURAZIONI
www.unipolsai.it

24 يُونْيُو जून June GIUGNO

UnipolSai ASSICURAZIONI
www.unipolsai.it

I rifiuti vanno sempre esposti la sera prima del giorno di raccolta.
In caso contrario **LA RACCOLTA NON È GARANTITA.**

Casalasca Servizi

1	Sab	S. Giustino	17	Lun	S. Ranieri, S. Gregorio Barbarigo
2	Dom	Festa della Repubblica	18	Mar	S. Marina
3	Lun	S. Carlo Lwanga	19	Mer	Ss. Gervasio e Protasio
4	Mar	S. Quirino vescovo	20	Gio	S. Ettore, S. Silverio Papa
5	Mer	S. Bonifacio vescovo	21	Ven	S. Luigi Gonzaga
6	Gio	S. Norberto	22	Sab	S. Paolino
7	Ven	S. Roberto vescovo	23	Dom	S. Lanfranco vescovo
8	Sab	S. Medardo vescovo	24	Lun	Nat. di S. Giovanni
9	Dom	S. Efrem Siro	25	Mar	S. Guglielmo
10	Lun	S. Diana, S. Zaccaria	26	Mer	Ss. Giovanni e Paolo
11	Mar	S. Barnaba apostolo	27	Gio	S. Cirillo d' Alessandria
12	Mer	S. Basilide, S. Cirino	28	Ven	S. Attilio Confessore
13	Gio	S. Antonio da Padova	29	Sab	Ss. Pietro e Paolo
14	Ven	S. Eliseo	30	Dom	Ss. Primi Martiri
15	Sab	S. Germana			
16	Dom	S. Aureliano			

INFORMAZIONI IMPORTANTI PER RACCOLTE PORTA A PORTA

Esporre i rifiuti la sera prima del giorno di raccolta. In caso contrario la raccolta non potrà essere garantita.

RACCOLTA SECCO:
- Non utilizzare i sacchi neri per l'esposizione del rifiuto secco.
- I sacchi devono essere trasparenti, diversamente casalasca servizi non effettuerà la raccolta.

RACCOLTA UMIDO:
- Il rifiuto organico deve essere conferito all'interno di sacchi o borsine biodegradabili (non utilizzare borsine di plastica).

RACCOLTA PLASTICA:
- I sacchi devono essere legati – no sacchi neri.

RACCOLTA CARTA:
- Il rifiuto cartaceo va esposto in cartoni a perdere o in borse di carta - no sacchi in plastica.

RACCOLTA VERDE PORTA A PORTA:
- Esporre il verde, l'erba e le foglie in sacchi a perdere (esporre massimo 6 sacchi).
- I sacchi devono essere lasciati aperti.
- Non inserire terriccio all'interno del sacco altrimenti non verrà raccolto.
- Non inserire ramaglie, potature e frasche, nel sacco adibito alla raccolta di erba e foglie.
- È obbligatorio legare ramaglie, potature e frasche in fascine e depositarle accanto al sacco (esporre massimo 3 fascine).

F.lli Zangelmi
PERFORPOZZI TECHNOFLUID
perforpozzi@gmail.com
Uffici: 0375/220159
0375/254049
-Perforazione d pozzi civili, industriali ed agricoli
-Fornitura e installazione pompe sommerse
-Impianti di irrigazione, idraulici e antincendio
-Indagini geognostiche
Cell: Claudio 335 255734 - Elio 333 9052178 - Alex 347 3308343

G.E.A.R. impianti elettrici
www.gearimpianti.it
SOSPIRO (CR) - Via Giuseppina, 13/15
cel 335 5441771 - Tel./fax 0372 623171
info@gearimpianti.it
IMPIANTI ELETTRICI CIVILI E INDUSTRIALI
AUTOMAZIONI - ALLARMI E ANTIFURTI
ASPIRAZIONE CENTRALIZZATA
ANTENNE TV E SATELLITARI
IMPIANTI FOTOVOLTAICI
SISTEMI DI ILLUMINAZIONE

UnipolSai ASSICURAZIONI
www.unipolsai.it

24 July يُولْيُوزْ जुलई LUGLIO

UnipolSai ASSICURAZIONI
www.unipolsai.it

I rifiuti vanno sempre esposti la sera prima del giorno di raccolta.
In caso contrario **LA RACCOLTA NON È GARANTITA.**

Casalasca Servizi

1	Lun	S. Teobaldo	17	Mer	S. Alessio confessore
2	Mar	S. Ottone, S. Urbano	18	Gio	S. Federico
3	Mer	S. Tommaso apostolo	19	Ven	S. Giusta
4	Gio	S. Elisabetta Regina	20	Sab	S. Elia profeta
5	Ven	S. Antonio Maria Zaccaria	21	Dom	S. Lorenzo da Brindisi
6	Sab	S. Maria Goretti	22	Lun	S. Maria Maddalena
7	Dom	S. Claudio, S. Edda	23	Mar	S. Brigida
8	Lun	S. Adriano III	24	Mer	S. Cristina
9	Mar	S. Fabrizio	25	Gio	S. Giacomo apostolo
10	Mer	S. Vittoria	26	Ven	Ss. Anna e Gioacchino
11	Gio	S. Benedetto da Norcia	27	Sab	S. Liliana
12	Ven	S. Felice e Nabore	28	Dom	Ss. Nazario e Celso
13	Sab	S. Enrico imperatore	29	Lun	S. Marta
14	Dom	S. Camillo De Lellis	30	Mar	S. Pietro Crisologo
15	Lun	S. Bonaventura	31	Mer	S. Ignazio di Loyola
16	Mar	Beata Vergine del Carmine			

INFORMAZIONI IMPORTANTI PER RACCOLTE PORTA A PORTA

Esporre i rifiuti la sera prima del giorno di raccolta. In caso contrario la raccolta non potrà essere garantita.

RACCOLTA SECCO:
- Non utilizzare i sacchi neri per l'esposizione del rifiuto secco.
- I sacchi devono essere trasparenti, diversamente casalasca servizi non effettuerà la raccolta.

RACCOLTA UMIDO:
- Il rifiuto organico deve essere conferito all'interno di sacchi o borsine biodegradabili (non utilizzare borsine di plastica).

RACCOLTA PLASTICA:
- I sacchi devono essere legati – no sacchi neri.

RACCOLTA CARTA:
- Il rifiuto cartaceo va esposto in cartoni a perdere o in borse di carta - no sacchi in plastica.

RACCOLTA VERDE PORTA A PORTA:
- Esporre il verde, l'erba e le foglie in sacchi a perdere (esporre massimo 6 sacchi).
- I sacchi devono essere lasciati aperti.
- Non inserire terriccio all'interno del sacco altrimenti non verrà raccolto.
- Non inserire ramaglie, potature e frasche, nel sacco adibito alla raccolta di erba e foglie.
- È obbligatorio legare ramaglie, potature e frasche in fascine e depositarle accanto al sacco (esporre massimo 3 fascine).

F.lli Zangelmi
PERFORPOZZI TECHNOFLUID
perforpozzi@gmail.com
Uffici: 0375/220159
0375/254049
-Perforazione d pozzi civili, industriali ed agricoli
-Fornitura e installazione pompe sommerse
-Impianti di irrigazione, idraulici e antincendio
-Indagini geognostiche
Cell: Claudio 335 255734 - Elio 333 9052178 - Alex 347 3308343

G.E.A.R. impianti elettrici
www.gearimpianti.it
SOSPIRO (CR) - Via Giuseppina, 13/15
cel 335 5441771 - Tel./fax 0372 623171
info@gearimpianti.it
IMPIANTI ELETTRICI CIVILI E INDUSTRIALI
AUTOMAZIONI - ALLARMI E ANTIFURTI
ASPIRAZIONE CENTRALIZZATA
ANTENNE TV E SATELLITARI
IMPIANTI FOTOVOLTAICI
SISTEMI DI ILLUMINAZIONE

UnipolSai ASSICURAZIONI
www.unipolsai.it

24 أغسطس अगस्त August AGOSTO

UnipolSai ASSICURAZIONI
www.unipolsai.it

I rifiuti vanno sempre esposti la sera prima del giorno di raccolta.
In caso contrario **LA RACCOLTA NON È GARANTITA.**

Casalasca Servizi

1	Gio — S. Alfonso	17	Sab — S. Giacinto
2	Ven — S. Eusebio	18	Dom — S. Elena imperatrice
3	Sab — S. Lidia	19	Lun — S. Giovanni Eudes
4	Dom — S. Domenico di Gusman	20	Mar — S. Bernardo
5	Lun — S. Giovanni Maria Vianney	21	Mer — S. Pio X Papa
6	Mar — Trasfigurazione del Signore	22	Gio — Beata Vergine Maria Regina
7	Mer — S. Gaetano da Thiene	23	Ven — S. Rosa da Lima
8	Gio — S. Domenico	24	Sab — S. Bartolomeo apostolo
9	Ven — S. Romano	25	Dom — S. Lodovico re
10	Sab — S. Lorenzo martire	26	Lun — S. Alessandro martire
11	Dom — S. Chiara d'Assisi	27	Mar — S. Monica
12	Lun — S. Ercolano	28	Mer — S. Agostino
13	Mar — Ss. Ippolito e Cassiano	29	Gio — Martirio di S. Giovanni
14	Mer — S. Alfredo	30	Ven — S. Faustina
15	Gio — Assunz. di Maria Vergine	31	Sab — S. Aristide
16	Ven — S. Stefano d' Ungheria		

INFORMAZIONI IMPORTANTI PER RACCOLTE PORTA A PORTA

Esporre i rifiuti la sera prima del giorno di raccolta. In caso contrario la raccolta non potrà essere garantita.

RACCOLTA SECCO:
- Non utilizzare i sacchi neri per l'esposizione del rifiuto secco.
- I sacchi devono essere trasparenti, diversamente casalasca servizi non effettuerà la raccolta.

RACCOLTA UMIDO:
- Il rifiuto organico deve essere conferito all'interno di sacchi o borsine biodegradabili (non utilizzare borsine di plastica).

RACCOLTA PLASTICA:
- I sacchi devono essere legati – no sacchi neri.

RACCOLTA CARTA:
- Il rifiuto cartaceo va esposto in cartoni a perdere o in borse di carta - no sacchi in plastica.

RACCOLTA VERDE PORTA A PORTA:
- Esporre il verde, l'erba e le foglie in sacchi a perdere (esporre massimo 6 sacchi).
- I sacchi devono essere lasciati aperti.
- Non inserire terriccio all'interno del sacco altrimenti non verrà raccolto.
- Non inserire ramaglie, potature e frasche, nel sacco adibito alla raccolta di erba e foglie.
- È obbligatorio legare ramaglie, potature e frasche in fascine e depositarle accanto al sacco (esporre massimo 3 fascine).

F.lli Zangelmi
PERFORPOZZI TECHNOFLUID
perforpozzi@gmail.com
Uffici: 0375/220159
0375/254049
-Perforazione d pozzi civili, industriali ed agricoli
-Fornitura e installazione pompe sommerse
-Impianti di irrigazione, idraulici e antincendio
-Indagini geognostiche
Cell: Claudio 335 255734 - Elio 333 9052178 - Alex 347 3308343

G.E.A.R. impianti elettrici
www.gearimpianti.it
SOSPIRO (CR) - Via Giuseppina, 13/15
cel 335 5441771 - Tel./fax 0372 623171
info@gearimpianti.it
IMPIANTI ELETTRICI CIVILI E INDUSTRIALI
AUTOMAZIONI - ALLARMI E ANTIFURTI
ASPIRAZIONE CENTRALIZZATA
ANTENNE TV E SATELLITARI
IMPIANTI FOTOVOLTAICI
SISTEMI DI ILLUMINAZIONE
Nice VIMAR by-me ELVOX OFFEL EATON inim INTEC KEY

UnipolSai ASSICURAZIONI
www.unipolsai.it

24 September सितमबर سِبْتَمْبِرْ SETTEMBRE

UnipolSai ASSICURAZIONI
www.unipolsai.it

I rifiuti vanno sempre esposti la sera prima del giorno di raccolta.
In caso contrario LA RACCOLTA NON È GARANTITA.

Casalasca Servizi

1	Dom	S. Egidio	17	Mar	S. Roberto Bellarmino
2	Lun	S. Elpidio vescovo	18	Mer	S. Sofia martire
3	Mar	S. Gregorio martire	19	Gio	S. Gennaro vescovo
4	Mer	S. Rosalia	20	Ven	S. Eustachio
5	Gio	S. Vottirino	21	Sab	S. Matteo Apostolo
6	Ven	S. Umberto	22	Dom	S. Maurizio martire
7	Sab	S. Regina	23	Lun	S. Pio da Petralcina
8	Dom	Nat. della Beata V. Maria	24	Mar	S. Pacifico prete
9	Lun	S. Sergio Papa	25	Mer	S. Aurelia
10	Mar	S. Nicola da Tolentino	26	Gio	Ss. Cosma e Damiano
11	Mer	Ss. Proto e Giacinto	27	Ven	S. Vincenzo de' Paoli
12	Gio	SS. mo Nome di Maria	28	Sab	S. Venceslao martire
13	Ven	S. Giovanni Cristoforo	29	Dom	Ss. Michele e Gabriele
14	Sab	Esaltazione della S. Croce	30	Lun	S. Girolamo
15	Dom	Beata V. Maria Addolorata			
16	Lun	Ss. Cornelio e Cipriano			

INFORMAZIONI IMPORTANTI PER RACCOLTE PORTA A PORTA

Esporre i rifiuti la sera prima del giorno di raccolta. In caso contrario la raccolta non potrà essere garantita.

RACCOLTA SECCO:
- Non utilizzare i sacchi neri per l'esposizione del rifiuto secco.
- I sacchi devono essere trasparenti, diversamente casalasca servizi non effettuerà la raccolta.

RACCOLTA UMIDO:
- Il rifiuto organico deve essere conferito all'interno di sacchi o borsine biodegradabili (non utilizzare borsine di plastica).

RACCOLTA PLASTICA:
- I sacchi devono essere legati – no sacchi neri.

RACCOLTA CARTA:
- Il rifiuto cartaceo va esposto in cartoni a perdere o in borse di carta - no sacchi in plastica.

RACCOLTA VERDE PORTA A PORTA:
- Esporre il verde, l'erba e le foglie in sacchi a perdere (esporre massimo 6 sacchi).
- I sacchi devono essere lasciati aperti.
- Non inserire terriccio all'interno del sacco altrimenti non verrà raccolto.
- Non inserire ramaglie, potature e frasche, nel sacco adibito alla raccolta di erba e foglie.
- È obbligatorio legare ramaglie, potature e frasche in fascine e depositarle accanto al sacco (esporre massimo 3 fascine).

F.lli Zangelmi
PERFORPOZZI TECHNOFLUID
perforpozzi@gmail.com
Uffici: 0375/220159
0375/254049
-Perforazione d pozzi civili, industriali ed agricoli
-Fornitura e installazione pompe sommerse
-Impianti di irrigazione, idraulici e antincendio
-Indagini geognostiche
Cell: Claudio 335 255734 - Elio 333 9052178 - Alex 347 3308343

G.E.A.R. impianti elettrici
www.gearimpianti.it
SOSPIRO (CR) - Via Giuseppina, 13/15
cel 335 5441771 - Tel./fax 0372 623171
info@gearimpianti.it
IMPIANTI ELETTRICI CIVILI E INDUSTRIALI
AUTOMAZIONI - ALLARMI E ANTIFURTI
ASPIRAZIONE CENTRALIZZATA
ANTENNE TV E SATELLITARI
IMPIANTI FOTOVOLTAICI
SISTEMI DI ILLUMINAZIONE

UnipolSai ASSICURAZIONI
www.unipolsai.it

24 أُكْتُوبَرْ अक्तुबर October OTTOBRE

UnipolSai ASSICURAZIONI
www.unipolsai.it

I rifiuti vanno sempre esposti la sera prima del giorno di raccolta.
In caso contrario LA RACCOLTA NON È GARANTITA.

Casalasca Servizi

1	Mar	S. Teresa di Gesù Bambino	17	Gio	S. Ignazio d' Antiochia
2	Mer	SS. Angeli Custodi	18	Ven	S. Luca evangelista
3	Gio	S. Gerardo abate	19	Sab	S. Isacco martire
4	Ven	S. Francesco d'Assisi	20	Dom	S. Irene
5	Sab	S. Placido martire	21	Lun	S. Orsola e compagne
6	Dom	S. Bruno di Calabria abate	22	Mar	S. Donato
7	Lun	B. V. Maria del Rosario	23	Mer	S. Giovanni
8	Mar	S. Pelagia, S. Reparata	24	Gio	S. Antonio
9	Mer	S. Dionigi	25	Ven	S. Crispino, S. Daria
10	Gio	S. Daniele vescovo	26	Sab	S. Evaristo Papa
11	Ven	Maternità di Maria	27	Dom	S. Fiorenzo
12	Sab	S. Serafino	28	Lun	SS. Simone e Giuda
13	Dom	S. Edoardo re	29	Mar	S. Ermelinda
14	Lun	S. Callisto I Papa	30	Mer	S. Germano vescovo
15	Mar	S. Teresa d'Avila	31	Gio	S. Lucilla
16	Mer	S. Edvige			

INFORMAZIONI IMPORTANTI PER RACCOLTE PORTA A PORTA

Esporre i rifiuti la sera prima del giorno di raccolta. In caso contrario la raccolta non potrà essere garantita.

RACCOLTA SECCO:
- Non utilizzare i sacchi neri per l'esposizione del rifiuto secco.
- I sacchi devono essere trasparenti, diversamente casalasca servizi non effettuerà la raccolta.

RACCOLTA UMIDO:
- Il rifiuto organico deve essere conferito all'interno di sacchi o borsine biodegradabili (non utilizzare borsine di plastica).

RACCOLTA PLASTICA:
- I sacchi devono essere legati – no sacchi neri.

RACCOLTA CARTA:
- Il rifiuto cartaceo va esposto in cartoni a perdere o in borse di carta - no sacchi in plastica.

RACCOLTA VERDE PORTA A PORTA:
- Esporre il verde, l'erba e le foglie in sacchi a perdere (esporre massimo 6 sacchi).
- I sacchi devono essere lasciati aperti.
- Non inserire terriccio all'interno del sacco altrimenti non verrà raccolto.
- Non inserire ramaglie, potature e frasche, nel sacco adibito alla raccolta di erba e foglie.
- È obbligatorio legare ramaglie, potature e frasche in fascine e depositarle accanto al sacco (esporre massimo 3 fascine).

F.lli Zangelmi
PERFORPOZZI TECHNOFLUID
perforpozzi@gmail.com
Uffici: 0375/220159
0375/254049
-Perforazione d pozzi civili, industriali ed agricoli
-Fornitura e installazione pompe sommerse
-Impianti di irrigazione, idraulici e antincendio
-Indagini geognostiche
Cell: Claudio 335 255734 - Elio 333 9052178 - Alex 347 3308343

G.E.A.R. impianti elettrici
www.gearimpianti.it
SOSPIRO (CR) - Via Giuseppina, 13/15
cel 335 5441771 - Tel./fax 0372 623171
info@gearimpianti.it
IMPIANTI ELETTRICI CIVILI E INDUSTRIALI
AUTOMAZIONI - ALLARMI E ANTIFURTI
ASPIRAZIONE CENTRALIZZATA
ANTENNE TV E SATELLITARI
IMPIANTI FOTOVOLTAICI
SISTEMI DI ILLUMINAZIONE

UnipolSai ASSICURAZIONI
www.unipolsai.it

24 نُوَنْبِرْ नोवेम्बर November NOVEMBRE

UnipolSai ASSICURAZIONI
www.unipolsai.it

I rifiuti vanno sempre esposti la sera prima del giorno di raccolta.
In caso contrario **LA RACCOLTA NON È GARANTITA.**

casalasca servizi

Esporre la sera prima
Expose evening before
لبق ليلة من عض
इससे पहले शाम को बाहर डाल कृपया

1	Ven	Tutti i Santi
2	Sab	Commemorazione dei Defunti
3	Dom	S. Silvia
4	Lun	S. Carlo Borromeo
5	Mar	S. Zaccaria
6	Mer	S. Leonardo
7	Gio	S. Ernesto
8	Ven	S. Goffredo
9	Sab	S. Oreste
10	Dom	S. Leone Magno
11	Lun	S. Martino di Tours
12	Mar	S. Renato
13	Mer	S. Diego
14	Gio	S. Giocondo
15	Ven	S. Alberto Magno
16	Sab	S. Margherita di Scozia
17	Dom	S. Elisabetta di Ungheria
18	Lun	S. Oddone
19	Mar	S. Fausto
20	Mer	S. Felice di Valois
21	Gio	Presentaz. Beata Vergine Maria
22	Ven	S. Cecilia
23	Sab	S. Clemente I Papa
24	Dom	S. Giovanni della Croce
25	Lun	S. Caterina
26	Mar	S. Corrado
27	Mer	S. Virgilio
28	Gio	S. Livia
29	Ven	S. Giacomo, S. Saturnino
30	Sab	S. Andrea Apostolo

INFORMAZIONI IMPORTANTI PER RACCOLTE PORTA A PORTA

Esporre i rifiuti la sera prima del giorno di raccolta. In caso contrario la raccolta non potrà essere garantita.

RACCOLTA SECCO:
- Non utilizzare i sacchi neri per l'esposizione del rifiuto secco.
- I sacchi devono essere trasparenti, diversamente casalasca servizi non effettuerà la raccolta.

RACCOLTA UMIDO:
- Il rifiuto organico deve essere conferito all'interno di sacchi o borsine biodegradabili (non utilizzare borsine di plastica).

RACCOLTA PLASTICA:
- I sacchi devono essere legati – no sacchi neri.

RACCOLTA CARTA:
- Il rifiuto cartaceo va esposto in cartoni a perdere o in borse di carta - no sacchi in plastica.

RACCOLTA VERDE PORTA A PORTA:
- Esporre il verde, l'erba e le foglie in sacchi a perdere (esporre massimo 6 sacchi).
- I sacchi devono essere lasciati aperti.
- Non inserire terriccio all'interno del sacco altrimenti non verrà raccolto.
- Non inserire ramaglie, potature e frasche, nel sacco adibito alla raccolta di erba e foglie.
- È obbligatorio legare ramaglie, potature e frasche in fascine e depositarle accanto al sacco (esporre massimo 3 fascine).

F.lli Zangelmi
PERFORPOZZI TECHNOFLUID
perforpozzi@gmail.com
Uffici: 0375/220159
0375/254049
-Perforazione d pozzi civili, industriali ed agricoli
-Fornitura e installazione pompe sommerse
-Impianti di irrigazione, idraulici e antincendio
-Indagini geognostiche
Cell: Claudio 335 255734 - Elio 333 9052178 - Alex 347 3308343

G.E.A.R. impianti elettrici
www.gearimpianti.it
SOSPIRO (CR) - Via Giuseppina, 13/15
cel 335 5441771 - Tel./fax 0372 623171
info@gearimpianti.it
IMPIANTI ELETTRICI CIVILI E INDUSTRIALI
AUTOMAZIONI - ALLARMI E ANTIFURTI
ASPIRAZIONE CENTRALIZZATA
ANTENNE TV E SATELLITARI
IMPIANTI FOTOVOLTAICI
SISTEMI DI ILLUMINAZIONE
Nice VIMAR ELVOX OFFEL EATON inim INTEC KEY

UnipolSai ASSICURAZIONI
www.unipolsai.it

24 December DICEMBRE

دِيسَمْبَرْ दिसम्बर

UnipolSai ASSICURAZIONI
www.unipolsai.it

I rifiuti vanno sempre esposti la sera prima del giorno di raccolta.
In caso contrario **LA RACCOLTA NON È GARANTITA.**

casalasca servizi

1	Dom	S. Eligio
2	Lun	S. Bibiana
3	Mar	S. Francesco Saverio
4	Mer	S. Barbara
5	Gio	S. Dalmazio
6	Ven	S. Nicola di Bari
7	Sab	S. Ambrogio
8	Dom	Immacolata Concezione
9	Lun	S. Siro di Pavia
10	Mar	N.s. Signora di Loreto
11	Mer	S. Damaso I Papa
12	Gio	S. Giovanna
13	Ven	S. Lucia
14	Sab	S. Giovanni in Croce
15	Dom	S. Valeriano
16	Lun	S. Adelaide
17	Mar	S. Lazzaro
18	Mer	S. Graziano vescovo
19	Gio	S. Dario, S. Fausta
20	Ven	S. Liberato martire
21	Sab	S. Pietro Canisio
22	Dom	S. Flaviano
23	Lun	S. Giovanni da Kety
24	Mar	S. Irma
25	Mer	Natale del Signore
26	Gio	S. Stefano - Sacra famiglia
27	Ven	S. Giovanni Evangelista
28	Sab	Ss. Innocenti martiri
29	Dom	S. Tommaso Becket
30	Lun	Sant'Eugenio vescovo
31	Mar	S. Silvestro Papa

INFORMAZIONI IMPORTANTI PER RACCOLTE PORTA A PORTA

Esporre i rifiuti la sera prima del giorno di raccolta. In caso contrario la raccolta non potrà essere garantita.

RACCOLTA SECCO:
- Non utilizzare i sacchi neri per l'esposizione del rifiuto secco.
- I sacchi devono essere trasparenti, diversamente casalasca servizi non effettuerà la raccolta.

RACCOLTA UMIDO:
- Il rifiuto organico deve essere conferito all'interno di sacchi o borsine biodegradabili (non utilizzare borsine di plastica).

RACCOLTA PLASTICA:
- I sacchi devono essere legati – no sacchi neri.

RACCOLTA CARTA:
- Il rifiuto cartaceo va esposto in cartoni a perdere o in borse di carta - no sacchi in plastica.

RACCOLTA VERDE PORTA A PORTA:
- Esporre il verde, l'erba e le foglie in sacchi a perdere (esporre massimo 6 sacchi).
- I sacchi devono essere lasciati aperti.
- Non inserire terriccio all'interno del sacco altrimenti non verrà raccolto.
- Non inserire ramaglie, potature e frasche, nel sacco adibito alla raccolta di erba e foglie.
- È obbligatorio legare ramaglie, potature e frasche in fascine e depositarle accanto al sacco (esporre massimo 3 fascine).

F.lli Zangelmi
PERFORPOZZI TECHNOFLUID
perforpozzi@gmail.com
Uffici: 0375/220159
0375/254049
-Perforazione d pozzi civili, industriali ed agricoli
-Fornitura e installazione pompe sommerse
-Impianti di irrigazione, idraulici e antincendio
-Indagini geognostiche
Cell: Claudio 335 255734 - Elio 333 9052178 - Alex 347 3308343

G.E.A.R. impianti elettrici
www.gearimpianti.it
SOSPIRO (CR) - Via Giuseppina, 13/15
cel 335 5441771 - Tel./fax 0372 623171
info@gearimpianti.it
IMPIANTI ELETTRICI CIVILI E INDUSTRIALI
AUTOMAZIONI - ALLARMI E ANTIFURTI
ASPIRAZIONE CENTRALIZZATA
ANTENNE TV E SATELLITARI
IMPIANTI FOTOVOLTAICI
SISTEMI DI ILLUMINAZIONE
Nice VIMAR ELVOX OFFEL EATON inim INTEC KEY

UnipolSai ASSICURAZIONI
www.unipolsai.it

25 يَنَايِرْ जनवरी January GENNAIO

UnipolSai ASSICURAZIONI
www.unipolsai.it

I rifiuti vanno sempre esposti la sera prima del giorno di raccolta.
In caso contrario **LA RACCOLTA NON È GARANTITA.**

Casalasca Servizi

1	Mer	Ss. Maria Madre di Dio	17	Ven	S. Antonio abate
2	Gio	S. Basilio, S. Defendente	18	Sab	S. Liberata
3	Ven	S. Genoveffa	19	Dom	S. Mario
4	Sab	S. Ermete	20	Lun	S. Sebastiano
5	Dom	S. Amelia	21	Mar	S. Agnese
6	Lun	Epifania del Signore	22	Mer	S. Vincenzo
7	Mar	S. Luciano	23	Gio	S. Emerziana
8	Mer	S. Massimo	24	Ven	S. Francesco di Sales
9	Gio	S. Giuliano martire	25	Sab	Conver. di S. Paolo
10	Ven	S. Aldo	26	Dom	SS. Tito e Timoteo
11	Sab	S. Igino Papa	27	Lun	S. Angela Merci
12	Dom	S. Modesto	28	Mar	S. Tommaso d' Aquino
13	Lun	S. Ilario	29	Mer	S. Costanzo
14	Mar	S. Felice	30	Gio	S. Martina
15	Mer	S. Mauro	31	Ven	S. Giovanni Bosco
16	Gio	S. Marcello papa			

INFORMAZIONI IMPORTANTI PER RACCOLTE PORTA A PORTA

Esporre i rifiuti la sera prima del giorno di raccolta. In caso contrario la raccolta non potrà essere garantita.

RACCOLTA SECCO:
- Non utilizzare i sacchi neri per l'esposizione del rifiuto secco.
- I sacchi devono essere trasparenti, diversamente casalasca servizi non effettuerà la raccolta.

RACCOLTA UMIDO:
- Il rifiuto organico deve essere conferito all'interno di sacchi o borsine biodegradabili (non utilizzare borsine di plastica).

RACCOLTA PLASTICA:
- I sacchi devono essere legati – no sacchi neri.

RACCOLTA CARTA:
- Il rifiuto cartaceo va esposto in cartoni a perdere o in borse di carta - no sacchi in plastica.

RACCOLTA VERDE PORTA A PORTA:
- Esporre il verde, l'erba e le foglie in sacchi a perdere (esporre massimo 6 sacchi).
- I sacchi devono essere lasciati aperti.
- Non inserire terriccio all'interno del sacco altrimenti non verrà raccolto.
- Non inserire ramaglie, potature e frasche, nel sacco adibito alla raccolta di erba e foglie.
- È obbligatorio legare ramaglie, potature e frasche in fascine e depositarle accanto al sacco (esporre massimo 3 fascine).

F.lli Zangelmi
PERFORPOZZI
TECHNOFLUID
perforpozzi@gmail.com
Uffici: 0375/220159
0375/254049
-Perforazione d pozzi civili, industriali ed agricoli
-Fornitura e installazione pompe sommerse
-Impianti di irrigazione, idraulici e antincendio
-Indagini geognostiche
Cell: Claudio 335 255734 - Elio 333 9052178 - Alex 347 3308343

G.E.A.R. impianti elettrici
www.gearimpianti.it
SOSPIRO (CR) - Via Giuseppina, 13/15
cel 335 5441771 - Tel./fax 0372 623171
info@gearimpianti.it
IMPIANTI ELETTRICI CIVILI E INDUSTRIALI
AUTOMAZIONI - ALLARMI E ANTIFURTI
ASPIRAZIONE CENTRALIZZATA
ANTENNE TV E SATELLITARI
IMPIANTI FOTOVOLTAICI
SISTEMI DI ILLUMINAZIONE

Dove lo posso buttare?
guida alla corretta separazione dei rifiuti

A

Abiti usati	11
Accendino	6
Accessori auto	6
Adesivi	6
Agende di carta e/o cartoncino	1
Amianto	13
Antiparassitari	12
Armadi	10
Asciugacapelli elettrico	7
Aspirapolvere elettrico	7
Asse da stiro	10
Assorbenti	6
Avanzi di cucina crudi o cotti	3

B

Bacinelle/secchi in plastica/cestini portarifiuti	7
Bancali legno	7
Barattoli in metallo	5
Batterie/accumulatori auto	8
Bicchieri di vetro	5
Bicchieri, posate piatti biodegradabili compostabili	3
Bicchieri,piatti in plastica	2
Blister/buste/bustine portamerende in plastica	2
Bombolette spray	5
Bottiglie di plastica	2
Bottoni	6

C

Calcinacci (in piccole quantità/non da attività edilizia)	7
Calcolatrici	7
Calendari	1
Calze di nylon	6
Cancelleria (matite, biro, righelli ecc.)	6
Cappelli	11
Carta assorbente da cucina bagnata o unta di cibo	3
Carta assorbente non unta o non bagnata	1
Carta carbone/carta lucida da disegno	6
Carta da forno/carta oleata	6
Carta da pacco	1
Carta plastificata	6
Carta sporca di prodotti detergenti o altre sostanze	6
Carta stagnola da cucina (pulita)	5
Carta vetrata	6
Cartone ondulato	1
Cartoni per le pizze	1
Cartucce d'inchiostro per stampanti	7
Cassette audio e video/cd/dvd e relative custodie	6
Cassette di cartone per la frutta	1
Cassette per frutta in plastica	2
Cassette per frutta legno	7
Ceneri spente di caminetti	4
Ceramica	7
Cerchioni	8
Ceste in legno/vimini	7
Chiavi	5
Chiusure metalliche per vasetti di vetro	5
Cialde (caffè e the)	6
Computer	7
Condizionatori	7
Confezione in plastica per la pasta, merende, ecc,	2
Confezioni sagomate in plastica per le uova	2
Contenitore in cartone per il sale e lo zucchero, pasta	1
Contenitori dello yogurt e dessert puliti	2
Contenitori di prodotti liquidi per l'igiene personalee della casa	2
Cosmetici	6
Cotone idrofilo	6
Cottonfioc	6
Cuoio	6
Cuscini	6

D

Damigiane	7
Dentifricio	6
Depliant se non plastificati	1
Divani	10

E

Elettrodomestici	7
Erba	9
Escrementi animali	3
Eternit	13

F

Farmaci scaduti	11
Fazzoletti di carta usati	3
Feltrini	6
Fili elettrici	7
Fiori recisi	9
Fiori finti	6
Fogli pubblicitari	1
Foglie secche	9
Fondì di caffè	3
Frigoriferi	7

G

Giocattoli	6
Giocattoli elettrici/elettronici	7
Giornali/riviste	1
Girello	10
Gomma da masticare	3
Gomma/gommapiuma	6
Grucce appendiabiti	6
Guanti in gomma	6
Gusci d'uovo/frutta secca/molluschi/crostacei	3

I

Imballaggi in carta o cartone	1
Imballaggi in plastica	2
Insetticidi	12

L

Lampadari	7
Lampade a incandescenza (con filo a spirale)	5
Lampade a led	7
Lampade alogene	7
Lampade fluorescenti a basso consumo	7
Lana di roccia/lana di vetro	13
Lastre radiografiche	6
Lattine	5
Lavastoviglie/lavatrici	7
Lettiere di animali	3

M

Manico in legno/metallo di scope/spazzoloni	7
Materassi	10
Mensole in legno	7
Mensole in plastica	6
Mobili	10
Monitor	7
Mozziconi di sigarette e sigari	6

N

Nastro abrasivo	6
Negativi fotografici	6
Neon	7
Noccioli	3

O

Occhiali	6
Oggetti in gomma	6
Oli esausti vegetali (olio da cucina)	7
Oli minerali esausti	7
Ombrello/ombrelloni	6
Ossa (avanzi di cucina)	3

P

Paglia	3
Panno cattura polvere	6
Pannolini e pannoloni	6
Parabrezza/paraurti	8
Pellicole in alluminio	5
Pellicole per alimenti in plastica	2
Pennarelli/penne, pennelli	6
Pentole /padelle	5
Persiane/tapparelle	10
Pettini e spazzole	6
Piastrelle non provenienti da attività edilizia	7
Piatti in ceramica	6
Pile	11
Pirofile/pirex	7
Pneumatici auto	7
Polistirolo	2
Poltrone	10
Polvere da pulizie domestiche	6
Porte di legno	7
Porte in ferro	7
Porte in plastica	7
Posacenere in acciaio/vetro	5
Posacenere in ceramica	6
Posate in metallo	5
Posate in plastica	6
Profilattici	6

Q

Quaderni in carta non plastificati	1

R

Radio/rasoi elettrici	7
Rami da potature	9
Reggette per legature pacchi plastica	2
Reti in ferro per letti	7
Retine per frutta e verdura	2
Riviste non plastificate	1
Rubinetteria	7

S

Sacchetti di carta	1
Sacchetti in plastica	2
Sacchi sporchi da matriale edile	6
Sanitari(lavandini, wc e bidet) da sostituzioni domestiche	7
Scaffali in ferro	7
Scarpe	11
Sci e scarponi da sci	7
Scopa e spazzolone per pavimenti (senza i manici)	6
Sedie/sdraio in plastica	10
Seggiolone per bambini	10
Sfalci di erba	9
Siringhe (inserite in una bottiglia di plastica)	6
Smacchiatori/solventi	7
Spazzolino da denti	6
Specchi	7
Spugna	6
Stampanti	7
Stereo	7
Stracci	6
Strumenti musicali	7

T

Tetrapak	1
Toner, cartucce per stampanti, ecc.	7
Tubi, canne per l'irrigazione in gomma	6
Tv/telefoni/tastiere per computer	7

V

Valigie	11
Vaschette in alluminio	5
Vaschette in plastica/polistirolo	2
Vasi in terracotta (interi o cocci)	7
Veleni	12
Videocassette e relative custodie in plastica	6
Videoregistratore	7

Z

Zaini	11
Zanzariere/zerbini	6

Legenda

1	Carta e cartone
2	Plastica/Imballaggi in plastica
3	Organico/Umido
4	Organico se in piccole quantità
5	Vetro/Lattine
6	Indifferenziato/Secco
7	Centro di raccolta
8	Centri di raccolta o Rivenditori autorizzati
9	Centro di raccolta Raccolta porta a porta
10	Centro di raccolta/ Ingombranti
11	Contenitori stradali Centro di raccolta
12	Rifiuti pericolosi Centro di raccolta
13	Ritiro tramite ditte specializzate

Z.A. San Giovanni in croce
Tel. 0375 311042
www.casalascaservizi.com

800 550797

UFFICI COMUNALI

Piazza Roma, 16
26049
Tel. 0372 57032
Fax 0372 57232
protocollo@comune.stagnolombardo.cr.it
www.comune.stagnolombardo.cr.it

GRAFICA E IMPAGINAZIONE: INFO.MEDIA - Tel. 0375 201 601
Stampato su carta riciclata proveniente da raccolta differenziata